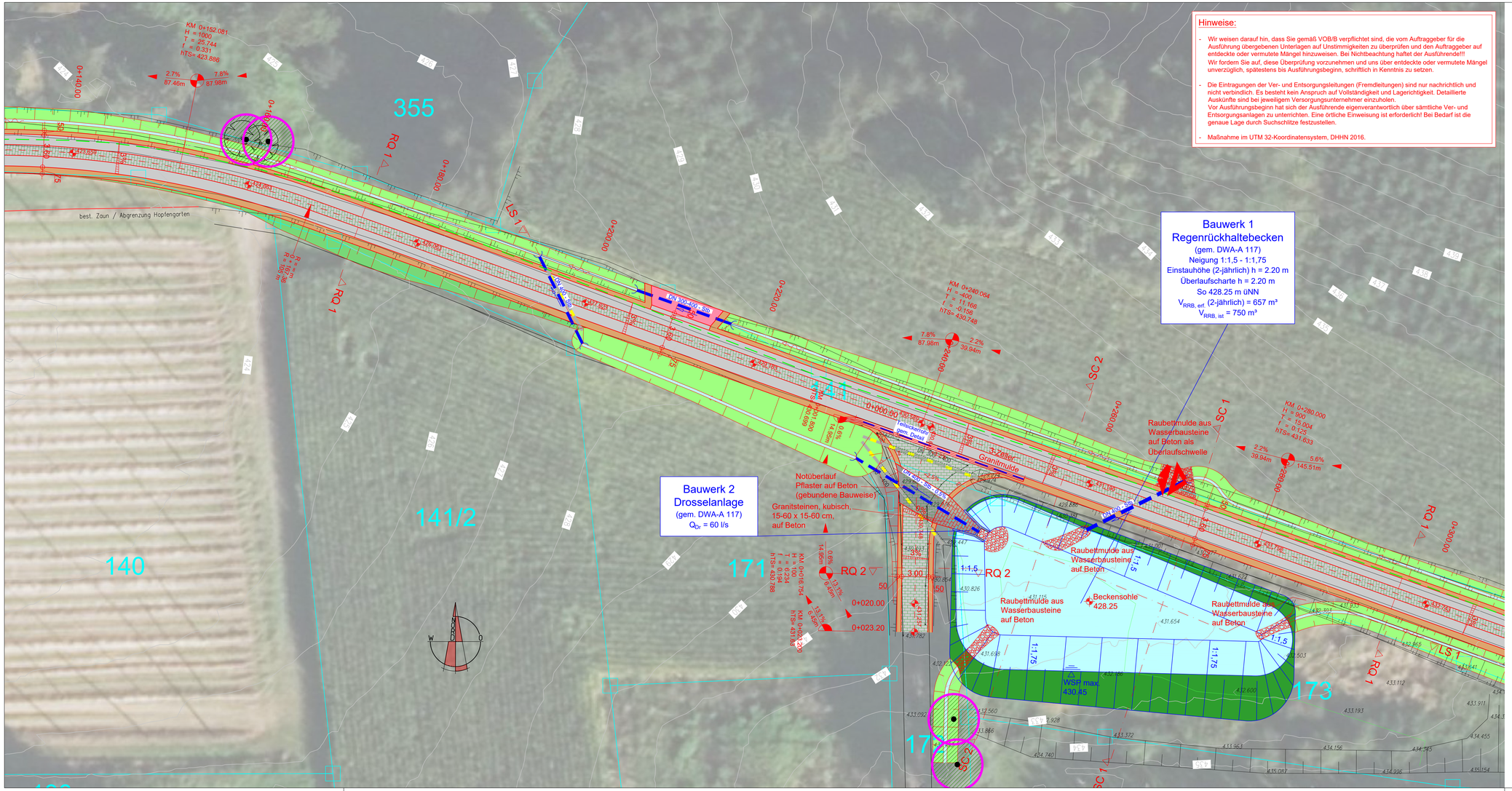

Hinweise:

- Wir weisen darauf hin, dass Sie gemäß VOB/B verpflichtet sind, die vom Auftraggeber für die Ausführung übergebenen Unterlagen auf Unstimmigkeiten zu überprüfen und den Auftraggeber auf entdeckte oder vermutete Mängel hinzuweisen. Bei Nichtbeachtung haftet der Ausführende!!!
  Wir fordern Sie auf, diese Überprüfung vorzunehmen und uns über entdeckte oder vermutete Mängel unverzüglich, spätestens bis Ausführungsbeginn, schriftlich in Kenntnis zu setzen.
- Die Eintragungen der Ver- und Entsorgungsleitungen (Fremdleitungen) sind nur nachrichtlich und nicht verbindlich. Es besteht kein Anspruch auf Vollständigkeit und Lagerichtigkeit. Detaillierte Auskünfte sind bei jeweiligem Versorgungsunternehmer einzuholen.
  Vor Ausführungsbeginn hat sich der Ausführende eigenverantwortlich über sämtliche Ver- und Entsorgungsanlagen zu unterrichten. Eine örtliche Einweisung ist erforderlich! Bei Bedarf ist die genaue Lage durch Suchschlitze festzustellen.
- Maßnahme im UTM 32-Koordinatensystem, DHHN 2016.

LEGENDE:

Bestand:

- Flurstücksgrenze (lt. DFK Gemeinde Train vom 16.09.2024)
- 388 Flurstücksnummer
- 394 Höhenschichtlinie mit Maßzahl über NN
- Mittelspannung - Freileitung, Betreiber: Bayernwerk Netz, Stand: 06.08.2024
- zu schützende Bäume / Biotope gem. Landschaftlicher Begleitplan vom 14.11.2025 (Büro Freiraum Spektrum)

Planung:

- Pflasterfläche (H-Verbundstein)
- Pflasterfläche (H-Rasenverbundstein)
- Schotterangleichung (Feldzufahrten)
- befestigter Seitenstreifen (Bankett)
- angleichen an Bestand
- Dammböschung
- Entwässerungsgraben
- 2.0% Regelquergefälle
- 0+080.00 Stationierung
- Ausrundung mit Radius
- Achsradien mit Station
- Straßenhochpunkt bzw. Straßentiefpunkt
- Gradientenhauptpunkt
- Durchlass (Umpflasterung 2-reihig mit Granitgroßstein)
- Rückbau best. Durchlass

Maßnahme im UTM 32-Koordinatensystem, DHHN 2016

AUSSCHREIBUNGSPLAN

AUSFÜHRUNGSPLAN		STAND: 04.12.2025	
Projekt: Einfache Dorferneuerung Train-Mailmersdorf MKZ 116 017 Wirtschaftsweg nordöstlich Mailmersdorf MKZ 522 015 Regenrückhaltebecken		Projekt-Nr.: 4815 Datei: 4815L112 Gezeichnet: Dezember 2025 Plangröße: 1.050x0.450=0.473	Maßstab: 1:500
Planinhalt: LAGEPLAN Teil 2		Ind. / Änderung / Datum	
Entwurfsverfasser/ Planfertiger:			
Bauherr/ Antragsteller:	Gemeinde Train in VG Siegenburg Marienplatz 13 93354 Siegenburg	....., den	